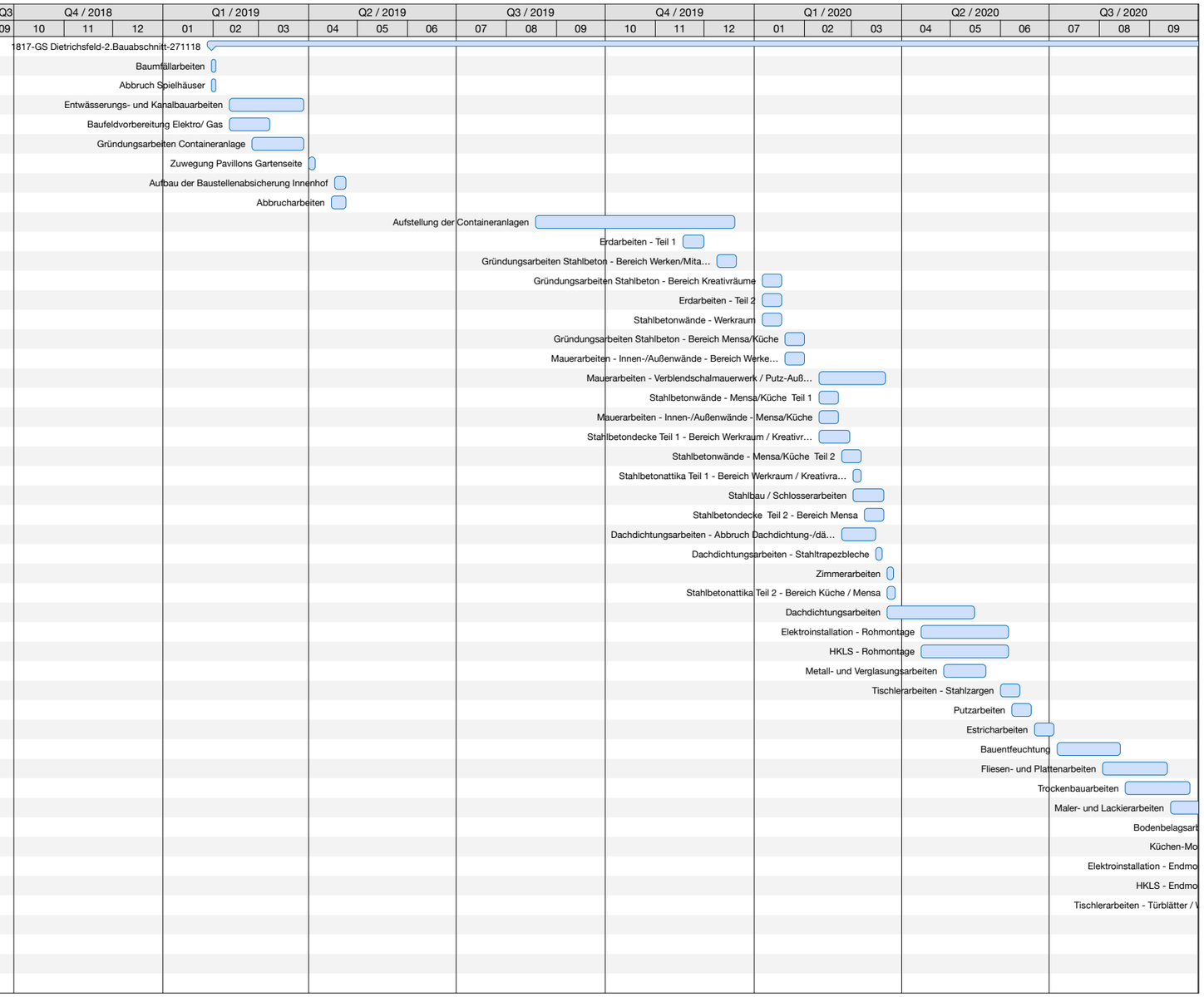| # | Titel | Erwarteter Start | Erwartetes Ende | Ressourcen |
|---|---|---|---|---|
| **0** | **1817-GS Dietrichsfeld-2.Bauabschnitt-271118** | **31.01.2019** | **11.01.2021** | |
| 1 | Baumfällarbeiten | 31.01.2019 | 01.02.2019 | |
| 2 | Abbruch Spielhäuser | 31.01.2019 | 01.02.2019 | |
| 3 | Entwässerungs- und Kanalbauarbeiten | 11.02.2019 | 29.03.2019 | |
| 4 | Baufeldvorbereitung Elektro/ Gas | 11.02.2019 | 07.03.2019 | |
| 5 | Gründungsarbeiten Containeranlage | 25.02.2019 | 29.03.2019 | |
| 6 | Zuwegung Pavillons Gartenseite | 01.04.2019 | 05.04.2019 | |
| 7 | Aufbau der Baustellenabsicherung Innenhof | 17.04.2019 | 23.04.2019 | |
| 8 | Abbrucharbeiten | 15.04.2019 | 23.04.2019 | |
| 9 | Aufstellung der Containeranlagen | 19.08.2019 | 20.12.2019 | |
| 10 | Erdarbeiten - Teil 1 | 18.11.2019 | 30.11.2019 | |
| 11 | Gründungsarbeiten Stahlbeton - Bereich Werken/Mitarbeiter | 09.12.2019 | 20.12.2019 | |
| 12 | Gründungsarbeiten Stahlbeton - Bereich Kreativräume | 06.01.2020 | 17.01.2020 | |
| 13 | Erdarbeiten - Teil 2 | 06.01.2020 | 17.01.2020 | |
| 14 | Stahlbetonwände - Werkraum | 06.01.2020 | 17.01.2020 | |
| 15 | Gründungsarbeiten Stahlbeton - Bereich Mensa/Küche | 20.01.2020 | 31.01.2020 | |
| 16 | Mauerarbeiten - Innen-/Außenwände - Bereich Werken/Kreativräume | 20.01.2020 | 31.01.2020 | |
| 17 | Mauerarbeiten - Verblendschalmauerwerk / Putz-Außenschale | 10.02.2020 | 21.03.2020 | |
| 18 | Stahlbetonwände - Mensa/Küche Teil 1 | 10.02.2020 | 21.02.2020 | |
| 19 | Mauerarbeiten - Innen-/Außenwände - Mensa/Küche | 10.02.2020 | 21.02.2020 | |
| 20 | Stahlbetondecke Teil 1 - Bereich Werkraum / Kreativraum / Küche | 10.02.2020 | 28.02.2020 | |
| 21 | Stahlbetonwände - Mensa/Küche Teil 2 | 24.02.2020 | 06.03.2020 | |
| 22 | Stahlbetonattika Teil 1 - Bereich Werkraum / Kreativraum | 02.03.2020 | 06.03.2020 | |
| 23 | Stahlbau / Schlosserarbeiten | 02.03.2020 | 20.03.2020 | |
| 24 | Stahlbetondecke Teil 2 - Bereich Mensa | 09.03.2020 | 20.03.2020 | |
| 25 | Dachdichtungsarbeiten - Abbruch Dachdichtung-/dämmung Pavillons | 24.02.2020 | 16.03.2020 | |
| 26 | Dachdichtungsarbeiten - Stahltrapezbleche | 16.03.2020 | 20.03.2020 | |
| 27 | Zimmerarbeiten | 23.03.2020 | 27.03.2020 | |
| 28 | Stahlbetonattika Teil 2 - Bereich Küche / Mensa | 23.03.2020 | 27.03.2020 | |
| 29 | Dachdichtungsarbeiten | 23.03.2020 | 15.05.2020 | |
| 30 | Elektroinstallation - Rohmontage | 13.04.2020 | 05.06.2020 | |
| 31 | HKLS - Rohmontage | 13.04.2020 | 05.06.2020 | |
| 32 | Metall- und Verglasungsarbeiten | 27.04.2020 | 22.05.2020 | |
| 33 | Tischlerarbeiten - Stahlzargen | 01.06.2020 | 12.06.2020 | |
| 34 | Putzarbeiten | 08.06.2020 | 19.06.2020 | |
| 35 | Estricharbeiten | 22.06.2020 | 03.07.2020 | |
| 36 | Bauentfeuchtung | 06.07.2020 | 14.08.2020 | |
| 37 | Fliesen- und Plattenarbeiten | 03.08.2020 | 11.09.2020 | |
| 38 | Trockenbauarbeiten | 17.08.2020 | 25.09.2020 | |
| 39 | Maler- und Lackierarbeiten | 14.09.2020 | 06.11.2020 | |
| 40 | Bodenbelagsarbeiten | 19.10.2020 | 13.11.2020 | |
| 41 | Küchen-Montage | 19.10.2020 | 13.11.2020 | |
| 42 | Elektroinstallation - Endmontage | 19.10.2020 | 11.12.2020 | |
| 43 | HKLS - Endmontage | 19.10.2020 | 11.12.2020 | |
| 44 | Tischlerarbeiten - Türblätter / Wandverkleidung | 16.11.2020 | 11.12.2020 | |
| 45 | Außenanlagen | 16.11.2020 | 23.12.2020 | |
| 46 | Abnahmen | 14.12.2020 | 23.12.2020 | |
| 47 | Bauendreinigung | 14.12.2020 | 23.12.2020 | |
| 48 | Eröffnung | 11.01.2021 | 11.01.2021 | |